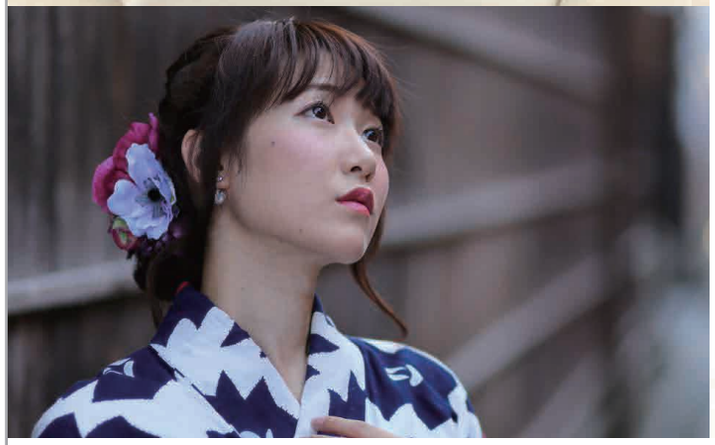

T158 / B79 / W56 / H82 / S24.0

日下 千鶴　Kusaka Chizuru

経歴

1989年5月24日生まれ
新潟県新潟市出身

趣味/特技

美術館めぐり
アニメ

CM

サッポロビール「風味爽快ニシテ」
体感！スバル！ご当地美人シリーズ 新潟編（2013 年）

MODEL

月岡温泉　ホテル摩周
各ブライダルフェア出演

EVENT

第 74 回 分水おいらん道中 染井吉野太夫役

SHITAMICHI OFFICE
したみちオフィス株式会社
〒951-8063 新潟県新潟市中央区古町通六番町 963 番地 ディーズビル 203
TEL/FAX 025-378-3673　E-MAIL office@shitamichi-office.com
HP http://shitamichi-office.com/